

TRENINGSESSEMINAR FOR INNKOMMENDE PRESIDENTER

PETS - President Elect Training Seminar

PROGRAM OG GJENNOMFØRING – interaktiv del

Lørdag 15. mars 10.00 – 13.00

10.00 – 10.50: Presentasjon

11.00 – 11.50: Distriktet (Rolf)

12.00 – 13.00: Rotary (Wibecke)

RAMMER

- Obligatorisk for innkommende presidenter med tema ihht styringsdokument og sentrale føringer
- Samme læringsmetode som andre læringssamlinger i Rotary
- En hver gruppe er NY når det kommer et nytt medlem
- Hensikt: Innlemme innkommende presidenter i et fellesskap - dele kunnskap og kompetanse
- Læring med utgangspunkt i deltakernes forskjellige behov og ønsker
- Avhengig av deltakernes egeninnsats

MÅL: samarbeidsgrupper og relasjoner som varer etter PETS og hele deres presidentår ... og videre ...



ØKE VÅR INNFLYTELSE

NÅ UT TIL FLERE

ØKE MEDLEMMENES ENGASJEMENT

ØKE VÅR TILPASNINGSEVNE

Arbeidsmåte:

- Hver gruppe velger en ORDSTYRER (kan gå på omgang)
- AG er med i gruppen for å bli kjent med denne og for å påse at alle bidrar og alle slipper til.
- Det finnes papir og penner til bruk i gruppen for de som ønsker det.
- Det skal ikke refereres fra gruppene i plenum underveis – gruppene har selv ansvar for å ta vare på gode ideer og det som skal med videre på oppsummering søndag.

MEN: Hver gruppe skal søndag levere et referat / oppsummering til AG eller til Eli på hva som skal følges opp videre.

Del 1: OPPGAVE (10.00 – 10.50)

- UTGANGSPUNKT – HVERT AG-OMRÅDE EN GRUPPE
- INNDELING I GRUPPER – PRESENTASJON
 - Kort presentasjon (navn og klubb)
- PRESENTASJON AV EGNE ØNSKER OG MÅL FOR EGEN PRESIDENTPERIODE
 - Noen minutters tenkepause hver for seg
 - Runde rundt bordet



TRENINGSSSEMINAR FOR INNKOMMENDE PRESIDENTER

PETS - President Elect Training Seminar

Lørdag 15. mars 11.00 – 11.50

Del 2: Distrikt 2250

Del 2: BLI KJENT MED DISTRIKTET (11.00 -11.50)

INNLEDNING V/ ROLF

Forslag:

- HVEM ER «DISTRIKTET» (styret, komiteer, styringsdokumenter)
- HVORDAN SER DISTRIKTET UT (utstrekning, klubber, etc)
- STYRKER OG UTFORDRINGER
- LEDIGE VERV (ansvar)



Del 2: BLI KJENT MED DISTRIKTET (11.00 -11.50)

INNLEDNING V/ ROLF

Spørsmål til diskusjon:

- HVILKEN KONTAKT HAR VI MED ANDRE KLUBBER OG LEDELSEN I DISTRIKTET?
- HVA TRENGER VI – ØNSKER VI FRA DISTRIKTET?
- HVILKET ANSVAR HAR VI I DISTRIKTET?



TRENINGSESSEMINAR FOR INNKOMMENDE PRESIDENTER

PETS - President Elect Training Seminar

Lørdag 15. mars 12.00-12.50

Del 3: ROTARY

Del 3: BLI KJENT MED ROTARY VERDENSORGANISASJON (12.00 – 12.50)

INNLEDNING MED WIBECKE

- HVORDAN SER ROTARY UT SOM VERDENSORGANISASJON
 - Styring og ledelse sentralt
 - Rotaryfondet og de store prosjektene
 - Soner og regioner



SPØRSMÅL TIL DISKUSJON

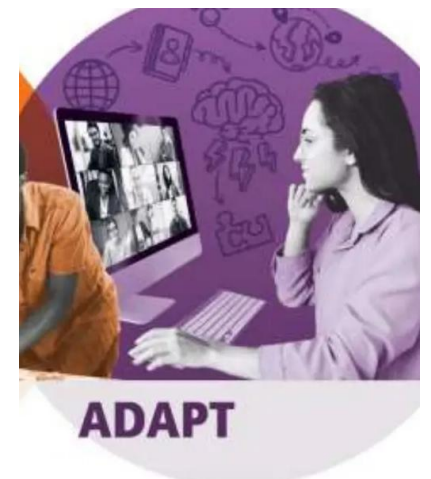

Del 3: BLI KJENT MED ROTARY VERDENSORGANISASJON (12.00 – 13.00)

SPØRSMÅL TIL DISKUSJON

- Hva trenger vi egentlig å vite om Rotary som verdensorganisasjon?
 - Hva er viktig for klubbene?
- Hvordan bygger vi solidaritet og stolthet?
- Hvordan ser dere på fremtiden for Rotary
– hva blir vår oppgave fremover



Del 4: OPPSUMMERING SØNDAG

(12.00 – 12.45)

- 1. SAMSVARER TEMAENE PÅ PELS MED VÅR AKTIVITETSPLAN?**
- 2. HVA TAR DERE MED DERE TIL EGEN KLUBB?**
- 3. GRUPPEN LAGER EN LISTE OVER AKTUELLE SAMARBEIDSTEMA**
- 4. HVEM TAR ANSVR FOR OPPFØLGINGEN – OG HVORDAN**
- 5. GRUPPEN SENDER EN OPPSUMMERING TIL DISTRIKTET VED DGE
ELI**